Dane aktualne na dzień: 24-11-2026 15:18

Link do produktu: https://naszedachy.pl/rynna-pvc-8960-125-dlugosc-1m-firmy-bryza-kolor-grafitowy-p-233.html

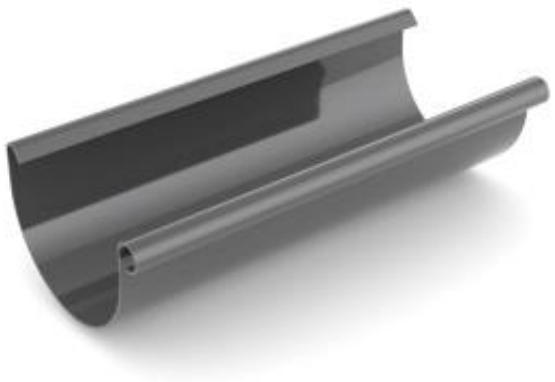

Rynna PVC ⌀ 125 długość 1m firmy BRYZA kolor grafitowy

Cena brutto	**17,81 zł**
Cena netto	**14,48 zł**
Dostępność	**Dostępny**
Czas wysyłki	**10 dni**
Numer katalogowy	**ND-000233-RYN**

Opis produktu

SYSTEM RYNNOWY BRYZA

Ø125 mm · długość 1 m · kolor grafitowy

Linia okapu, którą widać z daleka

Przy rynnie ważny jest nie tylko kolor połaci. To, jak będzie wyglądać fasada, zależy też od podbitki, deski czołowej, obróbek i ram okien. Odcinek można dociąć do układu okapu, a miejsca połączeń zaplanować tak, by nie wypadały przypadkowo na najbardziej widocznej elewacji.

Grafit pasuje do współczesnych elewacji, ciemnej stolarki i wielu grafitowych pokryć. Jeżeli dach jest niemal czarny, porównaj oba odcienie w świetle dziennym: różnica może być zamierzonym detalem lub wyglądać przypadkowo.

Wygląd całego domu Kolor grafitowy porównaj z podbitką, stolarką i obróbkami.

Dobór systemowyŚrednica 125 mm musi współpracować z sąsiednimi elementami.

Montaż bez poprawekŚrednicę i liczbę lejów dobiera się do efektywnej powierzchni dachu oraz przebiegu okapu.

Do jakiego dachu pasuje ten system?

Rynna Ø125 może współpracować z pionem Ø90 albo Ø110 w odpowiednio dobranym układzie. System 125/90 jest najczęstszym wyborem do domu jednorodzinnego, lecz liczą się także powierzchnia połaci i rozmieszczenie odpływów.

Dane techniczne

Produkt	Rynna dachowa BRYZA PVC Ø125 mm, 1 m – grafitowa
System	BRYZA
Rodzaj	Rynna dachowa
Wymiar	Ø125 mm
Długość	1 m
Kolor	grafitowy
Materiał	PVC

Wskazówka z praktyki

Średnicę i liczbę lejów dobiera się do efektywnej powierzchni dachu oraz przebiegu okapu. Przy długich odcinkach zaplanuj złączki i uwzględnij pracę termiczną PVC; rynna potrzebuje również spadku w kierunku odpływu.

Kompletny system dachu i odwodnienia

Przy wycenie uwzględnij rynny, uchwyty, złączki, leje, rury, obejmy i zakończenie odpływu, a także detale okapu. W NaszeDachy.pl dobierzesz również pokrycie, membranę, obróbki i akcesoria montażowe. Jeśli masz rysunek dachu, prześlij go do wyceny całego zestawu.

Wyślij projekt do wyceny →

Najczęstsze pytania

Jak dobrać średnicę rynny?

Na podstawie efektywnej powierzchni połaci, długości okapu oraz liczby i położenia lejów. Sam metraż domu nie wystarczy.

Z czym zestawić ten kolor na elewacji?

Z grafitową stolarką, pokryciem i obróbkami. Przy niemal czarnym dachu sprawdź w świetle dziennym, czy kontrast jest zamierzony.

Jaki spadek rynny przewidzieć przy montażu?

Instrukcja BRYZA podaje minimum 2 mm spadku na 1 m rynny w kierunku leja. Układ odpływów i położenie uchwytów zaplanuj przed montażem.